

Feuerwehr
Sulzbach

Notfalltreffpunkt
Einsatzplan

T-MIL 655
Dr. Albert Hoffa Str.

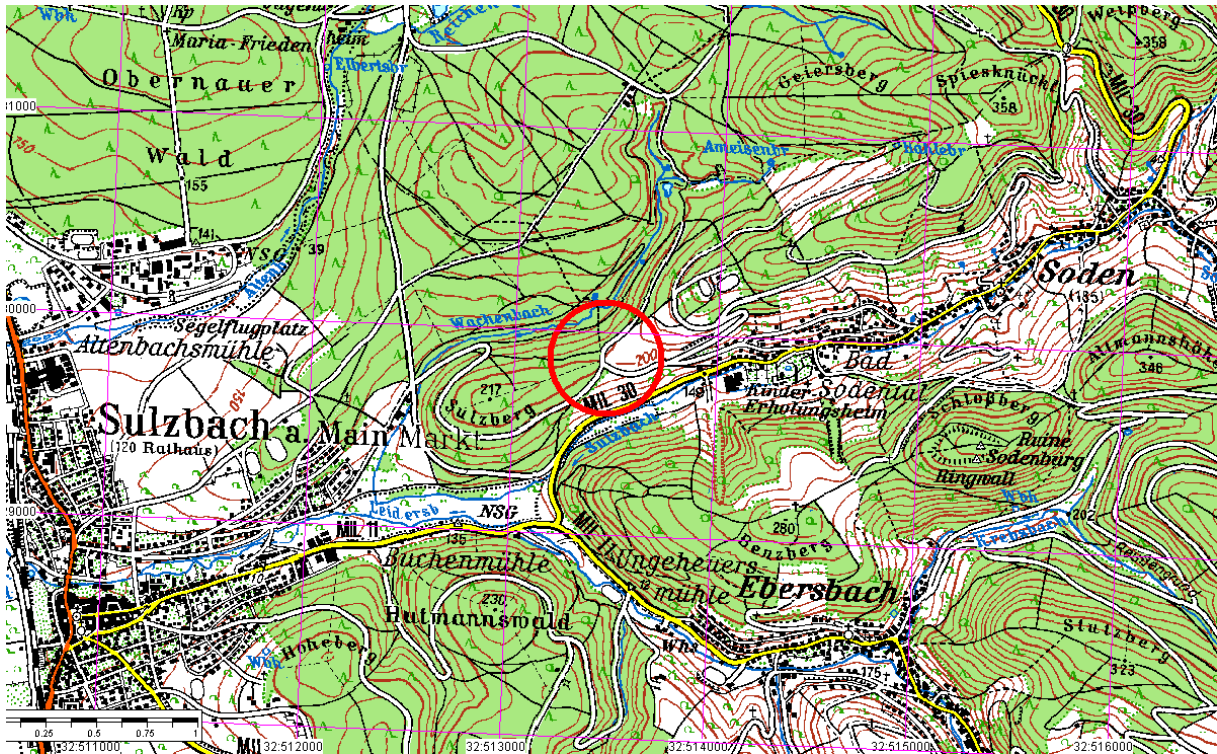

Feuerwehr Sulzbach	Notfalltreffpunkt Einsatzplan	T-MIL 655 Dr. Albert Hoffa Str.
-------------------------------	--	---

Ort / Zufahrt	<ul style="list-style-type: none"> • Zufahrt liegt im Gemeindegebiet Sulzbach/ OT Soden, ist für Großfahrzeuge geeignet; • Anfahrt aus Sulzbach (MIL 11) und Leidersbach (MIL 11) ab Kreuzung Buchenmühle Richtung Soden (MIL 30) Sodentalstr. ⇨ links in die Dr. Albert Hoffa Str. ⇨ Abzweig (rechts) Sportplatz ⇨ geradeaus über das Feld bis zum Waldrand ⇨ Treffpunkt T-MIL 655; • Sodentalstr. (MIL 30) von Soden ⇨ rechts in die Dr. Albert Hoffa Str. ⇨ bis Abzweig (rechts) Sportplatz ⇨ geradeaus über das Feld bis zum Waldrand ⇨ Treffpunkt T-MIL 655;
----------------------	--

Platz- beschreibung	Stellfläche entlang der Straße, Belag – Teer;
--------------------------------	---

Ausweichplatz

Koordinaten	UTM (Zone 32)	513451	Ost;	5529877	Nord;
	Dezimal	9,187167	Ost;	49,921117	Nord;
	Grad / Min / Sek	9°11'13,8012"	Ost;	49°55'16,0212"	Nord;

Höhe über NN	204 m
---------------------	-------

Hubschrauber- landung	auf Freiflächen neben der Straße;
----------------------------------	-----------------------------------

Luftfahrt- hindernisse	keine
-----------------------------------	-------

Löschwasser- versorgung	keine am Treffpunkt
------------------------------------	---------------------

Kommunikation	4m-Band	gut
	GSM	schlecht
	Festnetz	kein